Canadian Association of Second Language Teachers
Association canadienne des professeurs de langues secondes

Catalogue des publications de l'ACPLS

Pédagogie, apprentissage professionnel et recherche pour les enseignant(e)s de langues

Achat en ligne au caslt.org/fr/boutique

L'ADHÉSION CONFÈRE SES PRIVILÈGES!

Les membres de l'ACPLS bénéficient d'un rabais allant jusqu'à 50 % sur le prix régulier des publications suivantes. Visitez caslt.org/fr/avantages-de-ladhesion pour plus de détails.

Publication vedette

Boîte à outils de l'approche actionnelle : Harmoniser l'apprentissage, l'enseignement et l'évaluation

Il s'agit d'une prévente de cette publication. La Boîte à outils de l'approche actionnelle rassemble la théorie et la pratique pour aider les enseignant(e)s de langues à harmoniser l'apprentissage, l'enseignement et l'évaluation en fournissant : un aperçu du CECR; des exemples de tâches actionnelles pour les niveaux A1, A2, B1 et B2; un scénario complet pour le niveau A2 avec une sélection de sous-tâches prêtes à l'emploi/modifiables; et une explication détaillée guidant les enseignant(e)s dans l'élaboration d'un scénario.

A F **Publication : décembre 2024**

Imprimé	**52,90 $**
Numérique	**31,74 $**
Imprimé+numérique	**71,94 $**

Imprimé	**29,05 $**
Numérique	**17,43 $**
Imprimé+numérique	**39,51 $**

Le manuel de la classe de langue innovante : Tirer parti de la technologie pour favoriser l'apprentissage

Ce manuel soutient les enseignants et enseignantes de langues en proposant des ressources, en offrant du perfectionnement professionnel et en favorisant le renforcement de la communauté en vue de la mise en œuvre de pratiques d'enseignement novatrices utilisant la technologie.

A F

Imprimé	**44,47 $**
Numérique	**26,68 $**
Imprimé+numérique	**60,47 $**

Manuel de l'approche actionnelle

Un aperçu des recherches qui alimentent l'approche actionnelle, des conseils pratiques pour intégrer celle-ci dans tout programme d'études ainsi que des exemples d'activités en classe qui peuvent être reproduites telles quelles ou adaptées à d'autres contextes.

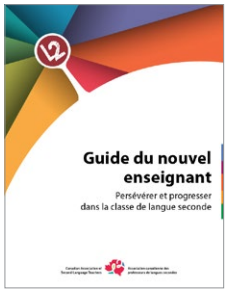

A F

Imprimé	**30,67 $**
Numérique	**18,40 $**
Imprimé+numérique	**41,71 $**

Guide du nouvel enseignant : persévérer et progresser dans la classe de langue seconde

Des conseils d'enseignants nouveaux et expérimentés, des solutions à 10 situations fréquentes auxquelles les nouveaux enseignants font face, un outil de planification pour implanter ces solutions dans votre enseignement au quotidien et une foule de ressources pour explorer de nouvelles stratégies.

A Offert en anglais F Offert en français Version imprimée Version numérique

Numérique	**21,72 $**

Utilisation du Portfolio des langues dans la salle de classe

Un ensemble d'ateliers à l'intention des enseignants afin de renforcer leur compréhension des composantes du Portfolio des langues, de susciter une réflexion sur leur propre pratique et de montrer aux élèves comment utiliser cet outil pour poursuivre l'apprentissage des langues tout au long de la vie.

Imprimé	***19,78 $**
Numérique	***GRATUIT**

Portfolio scolaire des langues (IRL$_2$C)

Développé par l'Institut de recherche en langues secondes du Canada (IRL$_2$C) pour une utilisation dans les classes du niveau secondaire. Consulter la ressource d'accompagnement *Je peux… : L'autonomie de l'élève dans la classe de L2* afin de maîtriser les concepts et l'utilisation d'un portfolio des langues.

* Contient les versions française et anglaise.

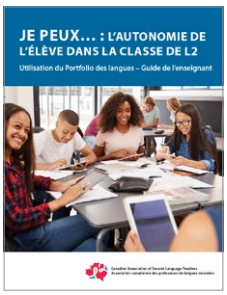

Imprimé	**30,67 $**
Numérique	**18,40 $**
Imprimé+numérique	**41,71 $**

Je peux… : L'autonomie de l'élève dans la classe de L2 (Utilisation du Portfolio des langues – Guide de l'enseignant)

Une ressource visant à familiariser les enseignants avec le concept de l'autonomie de l'apprenant dans le contexte de pratiques en classe qui soutiennent le Portfolio des langues. S'adresse aux enseignants de L2 au secondaire qui travaillent dans différents contextes d'apprentissage linguistique auprès d'élèves ayant des besoins divers.

RECHERCHES ET RAPPORTS D'ENQUÊTE

Imprimé	**33,39 $**
Numérique	**GRATUIT**

Rapport de recherche

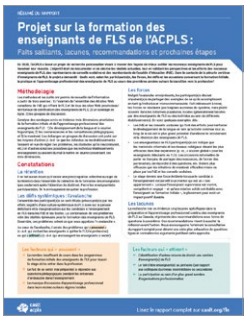

Imprimé	***4,51 $**
Numérique	**GRATUIT**

Résumé du rapport

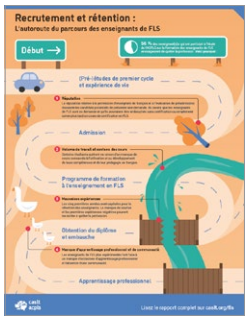

Imprimé	***2,77 $**
Numérique	**GRATUIT**

Infographie 1

Imprimé	***2,77 $**
Numérique	**GRATUIT**

Infographie 2

* Contient les versions française et anglaise.

Détermination des exigences et des lacunes dans la formation des enseignants de français langue seconde (FLS) : recommandations et lignes directrices

Le présent rapport présente une synthèse détaillée des résultats d'un projet de recherche pancanadien d'une durée de deux ans. L'étude visait à documenter et à décrire les pratiques actuelles tout en validant les perspectives et les efforts des nouveaux enseignants de FLS, des représentants de conseils scolaires et des représentants de facultés d'éducation en vue d'optimiser la formation en FLS dans les contextes canadiens de la maternelle à la 12e année. La dernière section du présent rapport formule des recommandations sous forme de questions visant à éclairer la formation et le soutien professionnel continus des enseignants de FLS à l'échelle du Canada et à orienter les efforts continus pour répondre à la pénurie chronique d'enseignants de FLS à travers le pays.

SÉRIE

Pour la réussite de tous

La série Pour la réussite de tous comprend plus de 200 stratégies pour aider les enseignants à court et à long terme à soutenir les apprenants d'une langue additionnelle dans la classe de langue seconde ou dans toutes les classes. Les guides d'accompagnement destinés aux administrateurs scolaires aident le personnel scolaire à renforcer son soutien aux apprenants d'une langue additionnelle.

Imprimé	29,05 $
Numérique	17,43 $
Imprimé+numérique	39,51 $

Soutenir les apprenants d'une langue additionnelle dans la classe de langue seconde

Imprimé	11,24 $
Numérique	6,75 $
Imprimé+numérique	15,29 $

Soutenir les apprenants d'une langue additionnelle dans la classe de langue seconde : un guide de réflexion pour les administrateurs scolaires

Imprimé	29,05 $
Numérique	17,43 $
Imprimé+numérique	39,51 $

Soutenir les apprenants d'une langue additionnelle dans toutes les classes

Imprimé	11,24 $
Numérique	6,75 $
Imprimé+numérique	15,29 $

Soutenir les apprenants d'une langue additionnelle dans toutes les classes : un guide de réflexion pour les administrateurs scolaires

RECHERCHES ET RAPPORTS D'ENQUÊTE

Imprimé	16,70 $
Numérique	GRATUIT

La pandémie et la pratique : L'impact de la COVID-19 sur les enseignants de langues secondes au Canada

Cette étude révèle les expériences vécues par les enseignants de langues secondes pendant la pandémie, les innovations qui ont pu émerger et la façon dont l'organisation pourrait soutenir les professeurs de langues secondes alors que nous entrons dans un monde postpandémie.

A Offert en anglais F Offert en français Version imprimée Version numérique

RECHERCHES ET RAPPORTS D'ENQUÊTE

Imprimé	17,04 $
Numérique	GRATUIT

Attrition, rétention et recrutement des enseignants de langues secondes : Une revue de la littérature sur les enjeux, les défis et les stratégies pour les enseignants de français langue seconde

Un examen détaillé des recherches sur le recrutement des enseignants ainsi qu'une description des efforts de la part des chercheurs, des praticiens et des décideurs pour trouver et créer des stratégies pour accroître la rétention des enseignants de FLS.

Imprimé	7,50 $
Numérique	GRATUIT

Résumé de recherche – Attrition, rétention et recrutement des enseignants de langues secondes : Une revue de la littérature sur les enjeux, les défis et les stratégies pour les enseignants de français langue seconde

Imprimé	15.67 $
Numérique	GRATUIT

Préparation à l'enseignement en L2 et en FLS : Une revue de la littérature sur les composantes essentielles d'une formation efficace à l'enseignement pour les enseignants de langues

Une revue de la littérature de recherche sur des composantes essentielles de la formation à l'enseignement qui prépare les enseignants de langues secondes, avec l'accent mis sur les candidats à l'enseignement en français langue seconde.

Imprimé	4.51 $
Numérique	GRATUIT

Résumé de recherche – Préparation à l'enseignement en L2 et en FLS : Une revue de la littérature sur les composantes essentielles d'une formation efficace à l'enseignement pour les enseignants de langues

Imprimé	26,58 $
Numérique	GRATUIT

Faciliter l'apprentissage des langues grâce aux technologies : Une revue de la littérature sur l'apprentissage des langues assisté par ordinateur

Une revue de la recherche sur la mise en œuvre efficace de l'apprentissage des langues assisté par ordinateur (ALAO) visant à aider les enseignants à choisir quelles technologies utiliser et à déterminer quand les utiliser tant au sein qu'au-delà de la classe de langues.

Imprimé	4,51 $
Numérique	GRATUIT

Résumé de recherche – Faciliter l'apprentissage des langues grâce aux technologies : Une revue de la littérature sur l'apprentissage des langues assisté par ordinateur

RECHERCHES ET RAPPORTS D'ENQUÊTE

Imprimé	29,99 $
Numérique	GRATUIT

Revue de la littérature

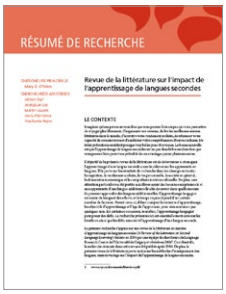

Imprimé	4,51 $
Numérique	GRATUIT

Résumé de recherche

Revue de la littérature sur l'impact de l'apprentissage de langues secondes

Un examen approfondi des répercussions de l'apprentissage d'une langue seconde. Un plaidoyer en faveur de l'enseignement des langues sur la base de recherches faisant valoir ses bénéfices sur les plans cognitif, scolaire, personnel, sociétal, économique et interculturel.

Les prix peuvent changer sans préavis. Les prix les plus récents sont toujours affichés dans notre boutique en ligne.

Des échantillons numériques des publications sont offerts dans notre boutique en ligne.

SÉRIE

Évaluation dans l'action

Conçue conformément au Cadre européen commun de référence pour les langues (CECR), chacune des publications dans la série *Évaluation dans l'action* propose un ensemble de tâches adaptables que les enseignants d'ALS ou de FLS peuvent utiliser en classe pour soutenir l'évaluation du niveau de compétence langagière de leurs élèves.

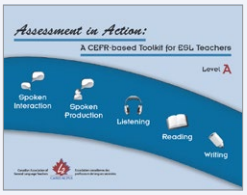

Imprimé	29,99 $
Numérique	17,99 $
Imprimé+numérique	40,78 $

Assessment in Action: A CEFR-based Toolkit for ESL Teachers (Niveau A)

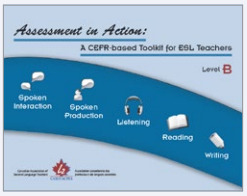

Imprimé	26,58 $
Numérique	15,95 $
Imprimé+numérique	36,15 $

Assessment in Action: A CEFR-based Toolkit for ESL Teachers (Niveau B)

Imprimé	34,76 $
Numérique	20,85 $
Imprimé+numérique	47,27 $

Évaluation dans l'action : trousse inspirée du CECR pour les professeurs de FLS (Niveau A)

Imprimé	27,94 $
Numérique	16,76 $
Imprimé+numérique	38,00 $

Évaluation dans l'action : trousse inspirée du CECR pour les professeurs de FLS (Niveau B)

A Offert en anglais F Offert en français Version imprimée Version numérique

www.caslt.org

admin@caslt.org